

DOCUMENTO DE CONSENTIMIENTO INFORMADO PARA ECOENDOSCOPIA DIAGNÓSTICA MÁS PUNCIÓN (CITOLÓGICA O HISTOLÓGICA)

Nº de Historia:

Don/Doña: de años de edad,
(Nombre y dos apellidos del paciente)

Con domicilio en: y DNI.....
(Domicilio del paciente)

Don/Doña: de años de edad,
(Nombre y apellidos del representante legal)

Con domicilio en: y DNI.....
(Domicilio del representante legal)

En calidad de: de.....
(Representante legal, familiar o allegado) (Nombre y dos apellidos del paciente)

DECLARO

Que el DOCTOR/A:.....
(Nombre y dos apellidos del facultativo que facilita la información)

Me ha explicado que:

Es conveniente proceder, en mi situación, a una **ECOENDOSCOPIA DIAGNÓSTICA MÁS PUNCIÓN (CITOLÓGICA O HISTOLÓGICA)**.

- ▶ El propósito principal de la técnica es el estudio de lesiones de la pared intestinal y de órganos contiguos mediante una tecnología mixta, endoscópica y ecográfica y realizar una punción con una aguja fina, para obtener material que, al ser analizado, permita obtener un diagnóstico anatomopatológico.
- ▶ He sido informado que el procedimiento requiere de sedación y/o anestesia general, de todo lo cual me informará el médico responsable de la misma.
- ▶ El médico me ha explicado que este tipo de técnica endoscópica utiliza un endoscopio flexible que tiene incorporado un transductor de ecografía en el extremo, lo cual permite realizar ecografías desde dentro del tubo digestivo. El ecoendoscopio se puede introducir por la boca o por el ano dependiendo del motivo de la exploración. Una vez alcanzada la lesión mediante acceso endoscópico, se realiza una ecografía, utilizando un ecógrafo sectorial. A continuación, por el interior del endoscopio se pasa una aguja fina que permite puncionar una lesión, aspirar su contenido y analizarlo para obtener un diagnóstico anatomopatológico.

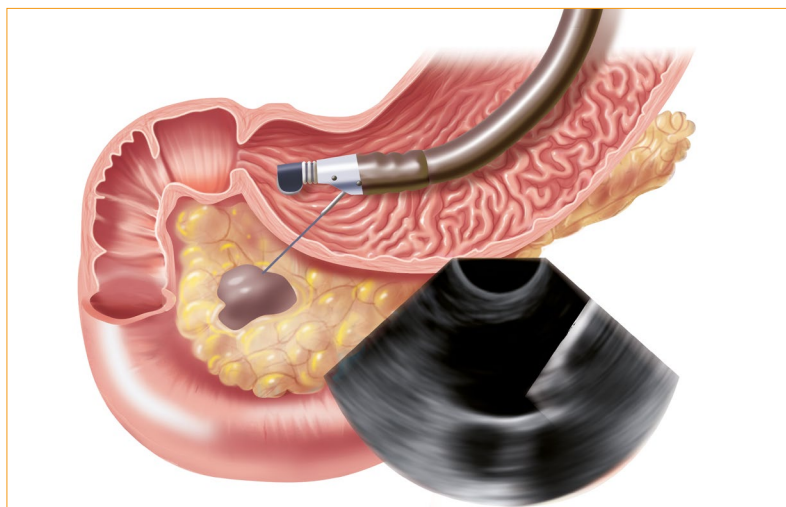

- ▶ El médico me ha informado de las alternativas diagnósticas existentes a esta técnica, como son la ecografía, tomografía axial computarizada (TC), resonancia magnética (RM), colangio-pancreato resonancia magnética (CRM), la colangio transparietohepática y la endoscopia simple. He tenido la oportunidad de comentar con el médico las diferencias, ventajas/inconvenientes y riesgos de cada una de las alternativas existentes y que pudieran estar indicadas en otros casos habiéndose considerado que, en mi caso particular, este es el tratamiento más adecuado.

- ▶ También he sido informado y comprendo que tras la realización de esta técnica endoscópica puede aparecer distensión abdominal, debido a que la endoscopia requiere forzosamente la inyección de aire o CO₂; por lo general, este aire se expulsa en pocos minutos u horas, con lo que ceden los síntomas de distensión abdominal. También pueden aparecer: malestar, náuseas, molestias en la garganta. Por lo general, y si no aparecen complicaciones seré dado de alta, de lo contrario, permaneceré ingresado en observación.
- ▶ Comprendo igualmente que, a pesar de la correcta realización de la técnica, pueden acontecer efectos indeseables. Los más frecuentes son leves y transitorios, como la distensión abdominal, el dolor torácico, la dificultad para tragar, el dolor abdominal, los trastornos de la digestión y las molestias en la garganta. Otros pueden ser más graves y más específicas de la ecoendoscopia, son: infección de las vías biliares, infección sanguínea (sepsis), infección del lugar de la punción, la pancreatitis aguda, hemorragia, perforación, fuga biliar, infección del mediastino. La mayoría de los complicaciones pueden ser tratadas farmacológicamente y/o endoscópicamente, pero en algunos casos es necesario realizar una intervención quirúrgica u otro tipo de intervenciones invasivas. En casos muy excepcionales, la ecoendoscopia diagnóstica más punción puede ser causa de mortalidad debido a la evolución desfavorable de sus complicaciones.
- ▶ He informado al médico de todos los datos de mi historia clínica, antecedentes, fármacos y enfermedades. El médico me ha advertido de la necesidad de informar de posibles alergias medicamentosas y alimentarias, alteraciones de la coagulación de la sangre, enfermedades cardiopulmonares (infartos, valvulopatía, asma, bronquitis crónica, apnea del sueño), existencia de prótesis, marcapasos, medicaciones actuales, siendo especialmente importantes los anticoagulantes (como pueden ser Aspirina®, Clopidogrel®, Sintrom®, Aldocumar®), enfermedades infecciosas como hepatitis o cualquier otra circunstancia que pueda alterar la técnica y la evolución posterior del procedimiento.
- ▶ Otros riesgos o complicaciones que pueden aparecer, teniendo en cuenta mis circunstancias personales debido a que padezco:
Estas circunstancias pueden aumentar la frecuencia o la gravedad de riesgos o complicaciones, como:
.....
- ▶ Igualmente autorizo al equipo médico a que, basándose en los hallazgos endoscópicos o de surgir algún imprevisto, modifique la técnica programada.
- ▶ Entiendo que, al objeto de no comprometer el fin del tratamiento ni los beneficios esperados con el mismo, resulta necesaria mi colaboración, cumpliendo las indicaciones que se me han efectuado tanto antes como después del procedimiento endoscópico y debiendo acudir a las revisiones que me pauté el médico.

He comprendido las explicaciones que se me han facilitado en un lenguaje claro y sencillo, y el médico que me ha atendido me ha permitido realizar todas las observaciones y me ha aclarado todas las dudas que le he planteado.

También comprendo que, en cualquier momento y sin necesidad de dar ninguna explicación, puedo revocar el consentimiento que ahora presto.

He sido informado, entiendo y asumo que no hay garantía de que con este tratamiento mejorará el estado de mi salud. Comprendo que puede suceder que los resultados no sean los deseados ni esperados tanto por mí como por el médico que me realiza el tratamiento.

Por ello, manifiesto que estoy satisfecho con la información recibida y que comprendo el alcance y los riesgos del tratamiento.

Y en tales condiciones

CONSIENTO

Que se me realice una **ECOENDOSCOPIA DIAGNÓSTICA MÁS PUNCIÓN (CITOLÓGICA O HISTOLÓGICA)**.

En: a
(Lugar) (Fecha)

Fdo: El/la médico

Fdo.: El/la paciente o su representante

REVOCACIÓN

Don/Doña: de años de edad,
(Nombre y dos apellidos del paciente)

Con domicilio en: y DNI.....
(Domicilio del paciente)

Don/Doña: de años de edad,
(Nombre y apellidos del representante legal)

Con domicilio en: y DNI.....
(Domicilio del representante legal)

En calidad de: de.....
(Representante legal, familiar o allegado) (Nombre y dos apellidos del paciente)

Revoco el consentimiento prestado en fecha, y no deseo proseguir el tratamiento, que doy con esta fecha por finalizado.

En: a
(Lugar) (Fecha)

Fdo: El/la médico

Fdo.: El/la paciente o su representante